Geberit Duofix Element für Wand-WC, 112 cm, mit Sigma Unterputzspülkasten 12 cm, barrierefrei, WC höhenverstellbar, für Stütz- und Haltegriffe

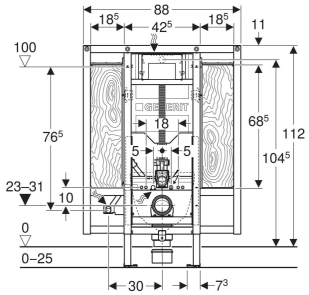

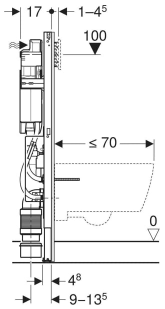

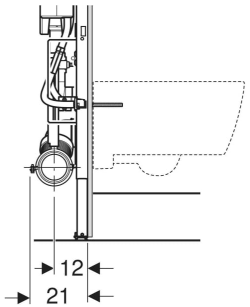

EIGENSCHAFTEN

- Baureihe 2025
- Statisch selbsttragender Rahmen, mit Pulverbeschichtung korrosionsgeschützt
- Rahmen für Wand-WCs mit Anschlussmassen nach EN 33 und Ausladung bis 70 cm
- WC-Keramik im fertigen Bad nachträglich höhenverstellbar, 41–49 cm ab Fertigfussboden
- Mit Auszugsblech für seitliche Befestigung über dem Element an Metall- oder Holzprofilen oder an Geberit Duofix Systemständern
- Fussplatten drehbar, passend zum Einbau in U-Profile UW 50 und UW 75
- Fussplatten werkzeuglos in Geberit Duofix Systemschiene montierbar, ohne Zusatzkomponenten
- Fussstützen verzinkt korrosionsgeschützt, mit Rutschhemmung
- Anschlussbogen ausziehbar
- Anschlussbogen vertikal und horizontal am Element montierbar
- Geberit Sigma Unterputzspülkasten 12 cm, kondenswassergedämmt
- Für Betätigung von vorne, für 1-Mengen-, 2-Mengen- und Spül-Stopp-Spülung geeignet
- Bei Werkseinstellung sofortiges Nachspülen möglich
- Montage- und Instandhaltungsarbeiten am Unterputzspülkasten werkzeuglos
- Wasseranschluss hinten oder oben mittig
- Bauschutz für Serviceöffnung ablängbar, schützt vor Feuchtigkeit und Schmutz
- Montageplatte aus Furnierholz, wasserfest verleimt
- Baustoffklasse B2 nach DIN 4102-1, bzw. Klasse D-s2, d0 nach EN 13501-3
- Formaldehydabgabe Klasse A nach EN 1084, bzw. Klasse E 1 entsprechend nach EN 13936
- Mit Leerrohr für Wasserzuleitung für Geberit AquaClean Dusch-WCs oder für Anschlusskabel
- Befestigungsmöglichkeit für Elektroanschluss

TECHNISCHE DATEN

Fliessdruck	0.1–10 bar
Wassertemperatur max.	25 °C
Spülmenge Werkseinstellung	6, 3 l
Grosse Spülmenge Einstellbereich	4, 4.5, 6, 7.5 l
Kleine Spülmenge Einstellbereich	2–4 l
Durchfluss bei 300 kPa / 3 bar	0.16 l/s
Werkstoff	Stahl
Höhenverstellbar	Ja

LIEFERUMFANG

- Wasseranschluss R 1/2", MasterFix- und MeplaFix-fähig, mit integriertem Eckventil und Handrad
- Bauschutz für Serviceöffnung
- 4 Wandanker
- Anschlussset für WC, ø 90 mm
- Anschlussbogen 90° aus PE-HD, ø 90 mm
- Übergangsmuffe aus PE-HD, ø 90 / 110 mm
- Bauschutz für Verstellbereich von Spülbogen und Anschlussbogen
- Befestigungs- und Schutzmaterial

ZUSÄTZLICH ZU BESTELLEN

- Abdeckplatte mit Schallschutzset, für Geberit Duofix Element für Wand-WC, WC höhenverstellbar

ZUBEHÖR

- Geberit Schallschutzset für Wand-WC
- Geberit Duofix Systemwinkel
- Geberit Set Abstützungen für WC-Keramiken mit kleiner Auflagefläche
- Geberit Duofix Set Wandankerverlängerungen
- Geberit Duofix Set Fussbefestigung an Rückwand

- Geberit DuoFresh Modul mit automatischer Auslösung und Einschub für Geberit DuoFresh Stick, für Sigma Unterputzspülkasten 12 cm
- Geberit DuoFresh Modul mit manueller Auslösung und Einschub für Geberit DuoFresh Stick, für Sigma Unterputzspülkasten 12 cm
- Geberit Duofix Set Wandanker für Einzel- und Systemmontage
- Einschub für Geberit DuoFresh Stick, für Sigma Unterputzspülkasten 12 cm

INFO

- Ersatz für Art.-Nr. 111.904.00.5

- Art.-Nr. 111.904.00.5 bleibt bis Ende April im Verkaufssortiment
- Für zukünftige Nachrüstung von Geberit AquaClean oder elektronischen Betätigungsplatten, Stromanschluss am Element für WC vorsehen
- ecobau zertifiziert

Art.-Nr.	NPK-Nr.	ST-Nr.	SGVSB-Nr.	B cm	H cm	T cm
111.904.00.6 Neu	221.114	3612 340	102 785	88	112	17

Neuer Artikel verfügbar ab 2025-05-01