Mécanisme de chasse Geberit type 290 d40, rinçage simple touche

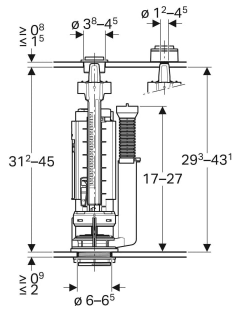

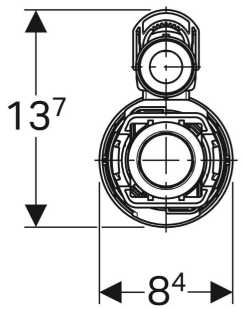

UTILISATION

- Pour réservoirs en céramique avec perçage ø 40 mm
- Pour eau potable
- Pour les eaux grises (eaux pluviales) au pH 6,0–9,5 en cas d'utilisation d'une installation de filtration

CARACTÉRISTIQUES

- Rinçage simple touche
- Adaptable en hauteur
- Volume de chasse réglable
- Tube de trop-plein adaptable en hauteur
- Avec fixation du couvercle

CARACTÉRISTIQUES TECHNIQUES

Température de stockage	≤ 40 °C
Température max. de l'eau	25 °C
Force de déclenchement	18 N

CONTENU DE LA LIVRAISON

- Matériel de fixation

N° de réf.	Couleur / surface	H cm
282.000.21.3	Chrome / brillant	32